



26/3/26

เที่ยว 3 มหานคร
แห่งอนาคต
**GUANGZHOU
ZHUHAI
SHENZHEN**

ราคาเริ่มต้น
16,499

#วันหยุดสุดจิด

รวมค่าบัตรสวนสนุก CHIMELONG SPACESHIP แล้วย

**CHIMELONG SPACE
X 3 CITY**

เที่ยว 3 มหานคร • กวางโจว • จูไห่ • เซินเจิ้น

- บ้านตระกูลเจิน • เกาะซาเหมียน • ห้างชิงฟาง • ถนนปักกิ่ง + วัดDafo • เมืองจูไห่
- สวนสนุก Chimelong Ocean Kingdom + ไซว์ Chimelong (รวมค่าบัตร Standard + รถรับส่ง)
- จูไห่พีชเชอร์เทรียล • เมืองโบราณหนานโกว • Museum of Contemporary Art
- สถานีรถไฟใต้ดิน SkyEye • Museum of • ซ็อบบิ่งถนนตงเหมิน

TIP 1,500 /  **★★★★** **โรงแรม 4 ดาว Local**

 **DMK-CAN SL900 22:20-01:50**
SZX-DMK SL903 03:40-05:25
(วันที่ 29 มีนาคม 2569 เป็นขบวน ไประยองลงรถสายรถทัวร์วันจันทร์)

SPHZ-CAN-04 CHIMELONG SPACE X 3 Cities 5 วัน 3 คืน

เดินทางด้วยสายการบิน Lion Air (SL)

วันที่	โปรแกรมท่องเที่ยว	เช้า	เที่ยง	เย็น	โรงแรม
1	กรุงเทพฯ (สนามบินดอนเมือง) (-/-/-) (DMK-CAN SL900 22:20-01:50) สนามบินนานาชาติกวางโจวไปหยุน-รถโค้ชนำท่านสู่โรงแรม	-	-	-	Urcove by Hyatte /บริเวณสนามบิน หรือเทียบเท่า โรงแรม 4* Local
2	บ้านตระกูลเจิน-เกาะซาเหมียน-ห้างชิงฟาง-ถนนปักกิ่ง+ วัดDafo-เมืองจูไห่	☺☺☺	☺☺☺	☺☺☺	HuaFeng Hotel หรือเทียบเท่า โรงแรม 4* Local
3	สวนสนุก Chimelong Ocean Kingdom + ไซว์ Chimelong (รวมค่าบัตร Standard+รถรับส่ง)	☺☺☺	-	-	HuaFeng Hotel หรือเทียบเท่า โรงแรม 4* Local
4	จูไห่พีชเชอร์เทรียล-เมืองโบราณหนานโกว- Museum of Contemporary Art -สถานีรถไฟใต้ดิน SkyEye-Museum of- ซ็อบบิ่งถนนตงเหมิน - สนามบินเซินเจิ้นเป่าอัน	☺☺☺	☺☺☺	-	-
5	เดินทางถึง กรุงเทพฯ(สนามบินดอนเมือง) (SZX-DMK SL903 03:40-05:25)	-	-	-	-

อัตราค่าบริการห้องพักละ 2-3 ท่าน

สำหรับหนังสือเดินทางต่างชาติเก็บเพิ่ม 1,000 บาท

(เป็นข้อตกลงในการคิดเรทราคาชาวต่างชาติจากประเทศปลายทาง)

วันที่เดินทาง	ผู้ใหญ่ ราคาท่านละ	การกอายุ ต่ำกว่า 2 ปี	พักเดี่ยว
วันที่ 08-12 เมษายน 2569	17,999	5,900	3,900
1 พ.ค. เป็นต้นไป *** ราคาทั่วรวมการปรับค่าทั่วจจากประกาศสายการบินเดือน มี.ค. 2026 แล้ว ***			
วันที่ 06-10 พฤษภาคม 2569	18,499	5,900	3,900
วันที่ 13-17 พฤษภาคม 2569	18,499	5,900	3,900
วันที่ 20-24 พฤษภาคม 2569 (Promotion)	16,499	5,900	3,900
วันที่ 27-31 พฤษภาคม 2569	17,499	5,900	3,900
วันที่ 03-07 มิถุนายน 2569	19,499	5,900	3,900
วันที่ 10-14 มิถุนายน 2569 (Promotion)	16,499	5,900	3,900
วันที่ 17-21 มิถุนายน 2569	19,499	5,900	3,900
วันที่ 24-28 มิถุนายน 2569	18,499	5,900	3,900
วันที่ 01-05 กรกฎาคม 2569	17,499	5,900	3,900
วันที่ 08-12 กรกฎาคม 2569	18,499	5,900	3,900
วันที่ 15-19 กรกฎาคม 2569	18,499	5,900	3,900
วันที่ 22-26 กรกฎาคม 2569	18,499	5,900	3,900
วันที่ 29 กรกฎาคม - 02 สิงหาคม 2569 วันหยุดยาว	20,499	5,900	3,900
วันที่ 05-09 สิงหาคม 2569	17,499	5,900	3,900
วันที่ 12-16 สิงหาคม 2569 วันหยุดยาว	20,499	5,900	3,900
วันที่ 19-23 สิงหาคม 2569	18,499	5,900	3,900
วันที่ 26-30 สิงหาคม 2569 (Promotion)	16,499	5,900	3,900
วันที่ 02-06 กันยายน 2569	18,499	5,900	3,900
วันที่ 09-13 กันยายน 2569 (Promotion)	16,499	5,900	3,900

เช้า ๑๐ รับประทานอาหารเช้า ณ ห้องอาหารของโรงแรม



นำท่านไป **บ้านตระกูลเฉิน (Chen Clan Ancestral Hall)** เป็นอาคารสไตล์จีนโบราณที่สร้างขึ้นในสมัยราชวงศ์ชิง (ปี ค.ศ. 1894) โดยกลุ่มตระกูลเฉิน 72 ตระกูลจากทั่วกวางตุ้ง เพื่อใช้เป็นที่พักและเตรียมตัวสอบจอหงวน ภายในอาคารมี งานแกะสลักไม้ หิน และเครื่องเคลือบดินเผาที่วิจิตรบรรจง เป็นตัวอย่างของสถาปัตยกรรมแบบดั้งเดิมของชาว กวางตุ้งที่สวยงามและได้รับการอนุรักษ์ไว้อย่างดี ปัจจุบัน เปิดเป็นพิพิธภัณฑ์ศิลปะและหัตถกรรมพื้นบ้าน

นำท่านไป **เกาะซาเมียน (Shamian Island)** เป็นเกาะที่เกิดจากการทรุดกลางแม่น้ำ มีประวัติศาสตร์ยาวนานในฐานะที่เป็นเขตสัมปทานของฝรั่งเศสและอังกฤษในช่วง คริสต์ศตวรรษที่ 19 ทำให้มีอาคารสถาปัตยกรรมสไตล์ ยุโรปและถนนที่ร่มรื่นสวยงาม บรรยากาศเงียบสงบ แตกต่างจากตัวเมือง เป็นสถานที่ยอดนิยมสำหรับ ถ่ายภาพริเวอต์ดิงและเป็นจุดพักผ่อนของชาวเมือง



กลางวัน ๑๑ รับประทานอาหารกลางวัน ณ ภัตตาคาร



จากนั้นนำท่านไป **หยงชิงฟาง (Yongqing Fang)** เป็นย่านเมืองเก่าที่ได้รับการปรับปรุงใหม่ได้อย่าง น่าสนใจ โดยยังคงรักษาสถาปัตยกรรมแบบดั้งเดิม ของชาวกวางโจว (Lingnan) ไว้ แต่มีการ ผสมผสานกับร้านค้าทันสมัย คาเฟ่เก๋ๆ และสตูดิโอ ศิลปะต่างๆ ทำให้เป็นย่านที่ผสมผสานระหว่างความ เก๋าและใหม่ได้อย่างลงตัว

นำท่านไป ถนนปักกิ่ง (Beijing Road) เป็นถนนคนเดินที่เก่าแก่และใหญ่ที่สุดของกวางโจว มีทั้งร้านค้าแบรนด์เนม ร้านอาหาร ร้านขายของที่ระลึก และแหล่งรวมสตรีทฟู้ดที่คึกคักตลอดวัน ที่พื้นถนนบางส่วนยังมีการจัดแสดงถนนโบราณที่ขุดพบในสมัยราชวงศ์ซ่ง-หยวนไว้ใต้กระจกใส



นำท่านชม วัดต้าฝอ (วัดพระใหญ่) (Dafo Temple) เป็นวัดพุทธโบราณที่ตั้งอยู่บนถนนปักกิ่ง มีประวัติยาวนานกว่า 1,000 ปี ภายในมีองค์พระพุทธรูปสัมฤทธิ์ขนาดใหญ่ สร้างขึ้นครั้งแรกในสมัยราชวงศ์หนานอัน (Southern Han Dynasty, ค.ศ. 917-971) เดิมมีชื่อว่า วัดซินจ้างซือ (Xin Zang Si) และเคยเป็นวัดที่ใหญ่และสำคัญที่สุดในสมัยนั้น อย่างไรก็ตาม วัดแห่งนี้ถูกทำลายลงจากเหตุการณ์ไฟไหม้และสงครามหลายครั้ง การก่อสร้างวัดขึ้นใหม่ครั้งใหญ่เกิดขึ้นในสมัยราชวงศ์ชิง (Qing Dynasty) ในปี ค.ศ. 1663 และมีการบูรณะครั้งสำคัญอีกครั้งในปี

ค.ศ. 1664 โดยได้รับการสนับสนุนจากกษัตริย์คังซี (Emperor Kangxi) และเปลี่ยนชื่อเป็น วัดต้าฝอ (วัดพระใหญ่) ตามองค์พระพุทธรูปขนาดใหญ่สามองค์ที่ประดิษฐานอยู่ภายในหอหลัก และในช่วงค่ำจะมีการเปิดไฟประดับอาคารอย่างสวยงาม

ค่ำ ๑๐ รับประทานอาหารค่ำ ณ ภัตตาคาร

นำท่านเดินทางสู่ เมืองจูไห่ (ใช้เวลาเดินทางประมาณ 2 ชั่วโมง) จูไห่ได้รับฉายาว่า "เมืองโรแมนติก" (Romantic City) และเป็นเมืองตากอากาศชายทะเลที่มีบรรยากาศผ่อนคลาย ต่างจากความเร่งรีบของกวางโจวอย่างสิ้นเชิง

จากนั้นนำท่านเข้าสู่ที่พัก HuaFeng Hotel หรือเทียบเท่า โรงแรม 4* Local

////////////////////////////////////

วันที่สาม สวนสนุก Chimelong Ocean Kingdom + โซว์ Chimelong (รวมค่าบัตร Standard+รถรับส่ง) (B/-/-)

เช้า ๑๑ รับประทานอาหารเช้า ณ ห้องอาหารของโรงแรม

จากนั้นนำท่านเดินทางสู่ สวนสนุกฉางหลง (Chimelong Ocean Kingdom) อยู่ในเขตเหิงฉิน (Hengqin) เป็นสวนสนุก, สวนสัตว์, อควาเรียมขนาดใหญ่ในเมืองจูไห่ มีพื้นที่กว่า 1.32 ล้านตารางเมตร ถือเป็นหนึ่งใน Marine Theme Park ที่ใหญ่ที่สุดในโลก มีสัตว์น้ำหายาก การแสดงโชว์และเครื่องเล่นหลากหลาย เป็นสถานที่ท่องเที่ยวที่เหมาะสมสำหรับครอบครัวและผู้ที่ยื่นชอบสัตว์ทะเลและเครื่องเล่น อควาเรียม จัดแสดงสัตว์ทะเล หลากหลายชนิด เช่น ฉลามวาฬ, วาฬเบลูก้า, หมิซัวโลก, เพนกวิน, โลมา และอื่นๆ อีกมากมาย เครื่องเล่นและรถไฟเหาะที่น่าตื่นเต้น เช่น Polar Explorer, Walrus Splash, Dolphin Round Ride. การแสดง มีการแสดงจากสัตว์น้ำและการแสดง โชว์ต่างๆ มีการแสดงดอกไม้ไฟในยามค่ำคืนภายในสวนสนุก แบ่งออกเป็น 8 โซน แต่ละโซนมีธีมและจุดเด่นที่แตกต่างกัน

Ocean Avenue ถนนแห่งมหาสมุทร ทางเดินประกอบไปด้วยอุโมงค์ใต้มหาสมุทร มีจอ LED ขนาดใหญ่ฉายภาพจำลองของสัตว์น้ำใต้ท้องทะเล ซึ่งเปรียบเสมือนกำลังเดินอยู่ใต้ทะเล



Dolphin Cove ชมความน่ารักของน้องโลมาอย่างใกล้ชิดผ่านกระจกใส มีการจัดแสดงนิทรรศการ, 5D Castle Theatre, การแสดงความรักและความฉลาดของเจ้าโลมา เครื่องเล่นสุดมันส์ Battle of the Pirates ที่ และเครื่องเล่นสำหรับเด็กๆ Dolphin Round Ride

Amazing Amazon ป่าเมซอน มีทั้งต้นไม้ ป่าไม้ สัตว์สายพันธุ์ต่างๆ จากป่าดิบชื้น พร้อมเสียงและเอฟเฟกต์ที่มีความสมจริง เครื่องเล่นรถไฟเหาะนกแก้ว Parrot Coaster เหมาะสำหรับคนที่ชอบความเร็ว และ หอคอยริมดอกไม้ Rainforest Tower แบ่งเป็นความสูง 25 เมตร และ 40 เมตร สามารถมองเห็นวิว ได้ไกลสุดลูกหูลูกตา มาพร้อมกับความตื่นเต้นและหวาดเสียว



Ocean Beauty โซน มหัตถวรรษย์แห่งท้องสมุทร พิพิธภัณฑสถานสัตว์น้ำที่ใหญ่ที่สุดในโลก พบกับสัตว์น้ำหลากหลายสายพันธุ์ จำนวนนับหมื่นตัว ชม ฉลามวาฬ เรียนรู้โลกใต้ทะเลกับเครื่องเล่นอย่าง Deep Sea Odyssey และ Ocean Observation Tower



Polar Horizon พจญภัยขั้วโลกเหนือ มีการจัดแสดงหมีขั้วโลก ชมหมู่บ้านหมีขาวสไตล์ชาวเอสกีโม, วาฬเบลูกา สัมผัสซูปตาร์แห่ง Chimelong Ocean Kingdom, และนกเพนกวินที่ใหญ่ที่สุดในโลก เครื่องเล่นไฮไลต์ของโซนนี้ Polar Explorer รถไฟเหาะทางน้ำ

Mountain Walrus เป็นโซนจำลองขั้วโลกใต้ มีหินยักษ์ที่มี วอลรัสอยู่ในพื้นที่ ชมสิงโตทะเลและแมวน้ำ เครื่องเล่น Walrus Splash, ชมการแสดงสุดแสนน่ารักของเจ้าสิงโตทะเล Sea Lion Theatre.



Hero Island โลกแห่งความสุข เครื่องเล่นสุดมันส์และกิจกรรมมากมาย รถบั้งที่ตกแต่งเป็นรูปสัตว์ชนิดต่างๆ Bumper Smash , สระปลากระเบน Manta Ray Pool ที่,รถไฟเหาะเพนกวินPenguin Coaste

Hengqin Ocean โซนกลางสวนสนุก ศูนย์รวมเครื่องเล่นระดับโลก มีขบวนพาเหรดสัตว์ ทะเล มีการแสดงกลางน้ำ โชว์เจต สกีและการแสดงพลุในยามค่ำคืน



***** รวมบัตรเข้าสวนสนุก CHIMELONG OCEAN KINGDOM (Standard)**

ไม่รวม สวนสนุกในร่ม CHIMELONG SPACESHIP PARK***

***** รวม รถ-รับส่ง รถจะมารับท่านหลังจากชมการแสดงพลุเสร็จเท่านั้น**

หากท่านต้องการกลับก่อนเวลา ทางบริษัทของสงวนสิทธิ์ในการคืนค่ารถ **

อิสระรับประทานอาหารกลางวันและอาหารค่ำ เพื่อความสะดวกในการท่องเที่ยว

จากนั้นนำท่านเข้าสู่ที่พัก HuaFeng Hotel หรือเทียบเท่า โรงแรม 4* Local

////////////////////////////////////

วันที่สี่

จูไห่ฟิชเชอร์เกิร์ล-เมืองโบราณหนานโถว- Museum of Contemporary Art-สถานีรถไฟใต้ดิน SkyEye-Museum of-ช้อปปิ้งถนนตงเหมิน – สนามบินเซินเจิ้นเป่าอัน (B/L/-)

เช้า ☉ รับประทานอาหารเช้า ณ ห้องอาหารของโรงแรม



นำท่านแวะชม จูไห่ฟิชเชอร์เกิร์ล (The Fisher Girl Statue) หรือ หวีหนี สัญลักษณ์เมืองจูไห่ รูปปั้นประติมากรรมอันสวยงามโดดเด่นของเมืองจูไห่ บริเวณอ่าวเซียงหู เป็นรูปปั้นที่มี แกะสลักสูงถึง 8.7 เมตร สร้างจากหินแกรนิตทราย และออกแบบให้หญิงสาวยกไข่มุกสว่างไสวขึ้นเหนือศีรษะด้วยสองมืออย่างสง่างาม โดยได้รับแรงบันดาลใจจากตำนานของท้องถิ่น เป็นเรื่องราวของธิดาแห่งท้องทะเลแสนสวย อีสระให้ท่านถ่ายภาพตามอัธยาศัย

จากนั้นไป เมืองโบราณหนานโถว (Nantou Ancient City) เมืองโบราณแห่งนี้มีประวัติยาวนานเกือบ 1,700 ปี เป็นศูนย์กลางการปกครองในอดีตของเมืองเซินเจิ้น ปัจจุบันได้รับการปรับปรุงใหม่และกลายเป็นแหล่งท่องเที่ยวที่ผสมผสานระหว่างสถาปัตยกรรมเก่าแก่กับร้านค้า ร้านอาหาร คาเฟ่ และร้านงานศิลปะที่ทันสมัย ทำให้มีชีวิตชีวาและน่าสนใจสำหรับทั้งคนท้องถิ่นและนักท่องเที่ยว และยังได้รับการยกย่องว่าเป็น รากเหง้าทางวัฒนธรรมของเซินเจิ้นและฮ่องกง อีกด้วย



กลางวัน ☉ รับประทานอาหารกลางวัน ณ ภัตตาคาร

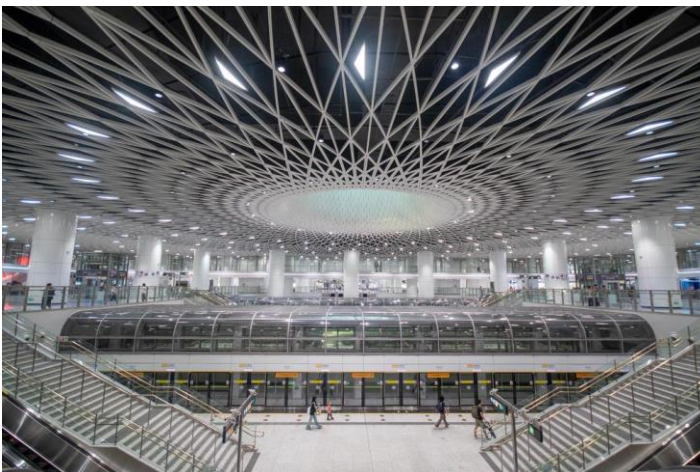

เดินทางไป สถานีรถไฟใต้ดิน Gangxia North Station หรือที่หลายคนเรียกกันว่า Shenzhen Eye หรือ Skyeye ซึ่งเป็นสถานีรถไฟใต้ดินที่โดดเด่นที่สุดแห่งหนึ่งในใจกลางเมืองเซินเจิ้น โถงกลางของสถานีโดดเด่นด้วย เพดานที่ออกแบบเป็นลายเกลียว (spiral ceiling) พร้อมกับกระจกวงกลมที่ให้แสงธรรมชาติเข้ามา จึงดูคล้ายดวงตาแห่งเซินเจิ้น สถานีนี้กลายเป็นจุดถ่ายรูปยอดนิยมในหมู่นักท่องเที่ยวและช่างภาพที่ต้องการภาพสวย ๆ ของโครงสร้างสมัยใหม่ อีสระให้ท่านถ่ายรูป



นำท่านชม พิพิธภัณฑ์ศิลปะร่วมสมัยและศูนย์วางแผนผังเมือง (Museum of Contemporary Art and Planning Exhibition) เรียกสั้นๆ ว่า MOCAPE (โมเคป) เป็นอาคารสถาปัตยกรรมที่โดดเด่นและทันสมัย ตั้งอยู่ในย่าน Futian ซึ่งเป็นย่านศูนย์กลางธุรกิจของเซินเจิ้น ตัวอาคารออกแบบโดยสถาปนิกชาวออสเตรเลีย ภายในมีนิทรรศการศิลปะร่วมสมัยที่น่าสนใจ และข้อมูลเกี่ยวกับการพัฒนาเมืองเซินเจิ้น

จากนั้นไป ถนนคนเดินตงเหมิน (Dongmen Pedestrian Street) หนึ่งในย่านช้อปปิ้งที่เก่าแก่และคึกคักที่สุดของเซินเจิ้น เป็นที่รู้จักในฐานะแหล่งรวมสินค้าแฟชั่น เสื้อผ้า รองเท้า และสินค้าอื่นๆ ที่มีราคาไม่แพง มีทั้งห้างสรรพสินค้า ร้านค้าปลีก และแผงลอยมากมายให้เลือกซื้อสินค้าและลองชิมอาหารท้องถิ่น



****อิสระรับประทานอาหารค่ำตามอัธยาศัย****

ถึงเวลาอันสมควร นำท่านเดินทางสู่ สนามบินเซินเจิ้นเป่าอัน

วันที่ห้า กรุงเทพฯ (สนามบินดอนเมือง) (-/-/-)

03:40 น. ออกเดินทางสู่สนามบินดอนเมือง โดยสายการบิน Lion Air เที่ยวบินที่ SL903 (ไม่มีอาหารบริการบนเครื่อง)

05:25 น. เดินทางกลับถึงสนามบินดอนเมือง โดยสวัสดิภาพ พร้อมความประทับใจ

โปรแกรมทัวร์ไม่ลงร้านผลิตภัณฑ์ท้องถิ่น

หมายเหตุ โปรแกรมการเดินทางอาจเปลี่ยนแปลงตามความเหมาะสม บริษัทฯ ขอสงวนสิทธิ์ในการปรับเปลี่ยนราคา หากมีการปรับขึ้นของราคาน้ำมันของสายบินหรือการเปลี่ยนแปลงกฎการเข้าประเทศที่มีค่าใช้จ่ายเพิ่มเติม รวมถึงการปรับเพิ่มราคาค่าบัตรเข้าชมสถานที่ท่องเที่ยว (ตามประกาศของสถานที่ท่องเที่ยวที่ท่องเที่ยววันๆ หลังการจองทัวร์)

*** เมื่อชำระค่าทัวร์แล้วถือว่ารับทราบเงื่อนไขการจองทัวร์ทุกประการ ***

พร้อมส่งสำเนาหน้าพาสปอร์ตให้เจ้าหน้าที่จองทัวร์ / ส่วนที่เหลือจ่ายก่อนเดินทาง 15 วัน

*** กรุณาตรวจสอบพาสปอร์ต ต้องมีอายุใช้งานเหลือไม่น้อยกว่า 6 เดือน นับจากวันเดินทาง***

พีเรียดราคาโปรโมชั่น 15,999 ไม่สามารถตัดกรุปเหมาได้ **สามารถตัดกรุปได้ในราคา 16,999.-****อัตราโดยรวม**❖ **รวมสัมภาระ-โหลดใต้ท้องเครื่อง 20 กก. + สัมภาระถือขึ้นเครื่อง 7 กก.**

- ❖ ตั๋วเครื่องบินและภาษีน้ำมันตามรายการ ชั้นประหยัด ไป/กลับตามกำหนดการของคณะทัวร์
- ❖ ภาษีมูลค่าเพิ่ม 7 % (เฉพาะค่าบริการ) และ ภาษีหัก ณ ที่จ่าย 3 % (เฉพาะค่าบริการ)
- ❖ ค่ารถโค้ชปรับอากาศบริการตลอดการเดินทางตามรายการทัวร์
- ❖ ค่าอาหาร และเครื่องดื่มที่ระบุไว้ในรายการ
- ❖ ค่าที่พัก 3 คืนพักห้องละ 2-3 ท่าน
- ❖ ค่าบัตรเข้าชมสถานที่ท่องเที่ยวต่าง ๆ ตามรายการที่ได้ระบุไว้
- ❖ ค่าประกันอุบัติเหตุในการเดินทาง 1,000,000 บาท (ขึ้นอยู่กับเงื่อนไขของกรมธรรม์เฉพาะเหตุการณ์ที่เกิดขึ้นระหว่างวันเดินทางเท่านั้นโดยจะต้องใช้ใบรับรองแพทย์และใบเสร็จรับเงินในการเบิก)

อัตราที่ไม่รวม

- ❖ **ค่าทิปไกด์+ค่าทิปคนขับรถ และค่าทัวร์ส่วนที่เหลือ เหมาจ่าย ท่านละ 1,500 บาทเก็บที่สนามบิน ณ วันเดินทาง (ไม่รวมค่าทิปหัวหน้าทัวร์ตามความพึงพอใจ)**
- ❖ **ค่าใช้จ่ายที่เกิดจากสถานที่ท่องเที่ยวปรับราคาหรือเปลี่ยนแปลงค่าบัตรเข้าชมในสถานที่ ตามประกาศของสถานที่ท่องเที่ยวนั้นๆ**
- ❖ ค่าทำหนังสือเดินทางไทย และค่าธรรมเนียมสำหรับผู้ถือพาสปอร์ตต่างชาติ
- ❖ ค่าใช้จ่ายอื่นๆ เพิ่มเติมในกรณีที่ท่านติด COVID-19 ระหว่างเดินทาง เช่นค่าโรงแรม ค่าตรวจต่างๆ ค่าเลื่อนตั๋วเครื่องบิน ฯลฯ
- ❖ ค่าอาหาร และเครื่องดื่มที่ไม่ได้ระบุไว้ในรายการ
- ❖ ค่าใช้จ่ายอื่นๆ ที่มีได้ระบุไว้ในรายการ เช่น ค่าซักรีด ไตรศัฟท์ ค่ามินิบาร์ ฯลฯ
- ❖ VAT 7% และภาษีหัก ณ ที่จ่าย 3% กรณีต้องการออกใบเสร็จรับเงินในนามบริษัทจากค่าทัวร์เต็มทั้งหมด

เอกสารที่ใช้ในการเดินทาง *** สำคัญมาก ***

- ❖ หนังสือเดินทางที่มีวันกำหนดอายุใช้งานเหลือไม่น้อยกว่า 6 เดือน หรือ 181 วัน นับจากวันที่จะออกเดินทาง
- ❖ เหลือหน้าว่าง 2 หน้าขึ้นไป

เงื่อนไขการยกเลิกทัวร์

- ❖ ยกเลิกก่อนเดินทาง 45 วันขึ้นไป คืนค่าใช้จ่ายเต็มจำนวน
- ❖ ยกเลิกก่อนเดินทาง 15-44 วัน สงวนสิทธิ์ยึดค่าใช้จ่ายที่ชำระมาทั้งหมด
- ❖ ยกเลิกก่อนเดินทางน้อยกว่า 15 วัน สงวนสิทธิ์ยึดค่าทัวร์เต็มจำนวนหรือทั้งหมดที่ชำระมา

- ❖ กรณีมีเหตุยกเลิกทัวร์ โดยไม่ใช้ความผิดพลาดของบริษัททัวร์ เช่น เกิดจากสายการบิน ภัยธรรมชาติ หรือเหตุการณ์ต่างๆ แนวทางปฏิบัติจะเป็นไปตามสายการบินเท่านั้น
- ❖ กรณียกเลิก ช่วงวันหยุดเทศกาล วันหยุดนักขัตฤกษ์ วันหยุดยาว เนื่องจากเงื่อนไขการชำระเงินกับสายการบินและโรงแรมที่ต่างประเทศ ทำให้ไม่สามารถคืนค่าใช้จ่ายใดๆที่ชำระมาได้
- ❖ แนวทางปฏิบัติเป็นไปตาม พรบ. ธุรกิจนำเที่ยวทุกประการ

เงื่อนไขการจองทัวร์

หากไม่ได้ร่วมบริการทานอาหาร หรือค่าตัวเข้าชมใดๆ ในกรณีจอยทัวร์ไม่สามารถคืนเงินได้ เนื่องจากค่าบริการที่ต่างประเทศเป็นแบบเหมาจ่าย

1. เนื่องจากตัวเครื่องบินต้องเดินทางตามวันที่ ที่ระบุบนหน้าตั๋วเท่านั้น จึงไม่สามารถยกเลิก หรือเปลี่ยนแปลงการเดินทางใด ๆ ทั้งสิ้น ถ้ากรณียกเลิก หรือเปลี่ยนแปลงการเดินทาง ทางบริษัทฯ ขอสงวนสิทธิ์ในการคืนเงินทั้งหมดหรือบางส่วนให้กับท่าน
2. กรณีที่กองตรวจคนเข้าเมืองทั้งที่กรุงเทพฯ และในต่างประเทศปฏิเสธมิให้เดินทางออกหรือเข้าประเทศที่บริษัทระบุในรายการเดินทาง บริษัทฯ ขอสงวนสิทธิ์ไม่คืนค่าบริการไม่ว่ากรณีใด ๆ
3. ทางบริษัทฯ จะไม่รับผิดชอบใดๆทั้งสิ้น หากท่านใช้บริการของทางบริษัทฯ ไม่ครบ อาทิ ไม่เที่ยวบางรายการ, ไม่ทานอาหารบางมื้อ เพราะค่าใช้จ่ายทุกอย่าง ทางบริษัทฯ ได้ชำระค่าใช้จ่ายให้ตัวแทนต่างประเทศแบบเหมาขาด
4. ค่าทัวร์เป็นแบบเหมาจ่ายกับบริษัททัวร์ในต่างประเทศ ไม่สามารถคืนเงินค่าทัวร์และค่าทิปในทุกกรณี
5. ทางบริษัทฯ จะไม่รับผิดชอบใดๆทั้งสิ้น หากเกิดสิ่งของสูญหายจากการโจรกรรม และ/หรือ เกิดอุบัติเหตุที่เกิดจากความประมาทของตัวนักท่องเที่ยวเอง
6. เมื่อท่านตกลงชำระเงินไม่ว่าทั้งหมดหรือบางส่วนกับทางบริษัทฯ ทางบริษัทฯ จะถือว่าท่านได้ยอมรับในเงื่อนไขข้อตกลงต่างๆ ที่ได้ระบุไว้แล้วทั้งหมด
7. ผู้เดินทางจะต้องตรวจสอบสถานะของ Visa ด้วยตนเอง เช่นการต่ออายุ หรือ การทำ Re-Entry หรือ สิทธิหน้าที่ ต่างๆ หากมีเหตุหรือเกิดผลกระทบใดๆไม่ว่าในกรณีใดเกี่ยวกับ Visa ของท่าน ทางบริษัทจะไม่รับผิดชอบในทุกกรณี

หมายเหตุ

- ❖ หากกรุ๊ปยกเลิกจากจำนวนผู้เดินทางไม่ถึงกำหนด คืนเงินเต็มจำนวน
- ❖ กรุ๊ปคอนเฟิร์มเดินทาง 10 ท่านขึ้นไป (มีหัวหน้าทัวร์ไทย)
- ❖ หากมีเหตุสุดวิสัยอันเกิดจากประกาศสถานการณ์ฉุกเฉินต่างๆ ทำให้เดินทางไม่ได้ อ้างอิงตาม พรบ. ธุรกิจนำเที่ยว หักค่าใช้จ่ายที่เกิดขึ้นจริงโดยมิใบเสร็จยืนยันกับลูกค้า
- ❖ ตัวเครื่องบินเป็นแบบกรุ๊ปคณะ ไม่สามารถเลือกหรือล็อกที่นั่งได้ ที่นั่งอาจจะไม่ติดกัน ซึ่งเป็นไปตามเงื่อนไขของสายการบิน
- ❖ เรื่องห้องพักช่วงเทศกาล ห้องพักรับรองที่ลูกค้าระบุตอนจองทัวร์ ทางบริษัทฯ จะ Request ให้ทางโรงแรมตามขั้นตอน ในบางครั้งโรงแรมอาจเปลี่ยนชนิดห้องพักของลูกค้า ณ วันเข้าพัก แต่ทางบริษัทยืนยันว่าจะเพียงพอต่อจำนวนลูกค้า เช่น
Request สำหรับเตียง Double Bed หากห้องไม่พอ อาจจะเป็นห้อง TWN ขยับเตียงให้ชิดกัน
Request สำหรับเตียง Triple Bed หากห้องไม่พอ จะจัดให้เป็น 2ห้อง ตามเงื่อนไขของโรงแรมที่จอง
- ❖ บริษัทฯ ขอสงวนสิทธิ์ที่จะเปลี่ยนแปลงรายละเอียดบางประการในทัวร์นี้ เมื่อเกิดเหตุจำเป็นสุดวิสัยจนไม่อาจแก้ไขได้และจะไม่รับผิดชอบใดๆ ในกรณีที่สูญหาย สูญเสียหรือได้รับบาดเจ็บที่นอกเหนือความรับผิดชอบของหัวหน้าทัวร์และเหตุสุดวิสัยบางประการ เช่น การนัดหยุดงาน ภัยธรรมชาติ การจลาจลต่างๆ เนื่องจากรายการทัวร์นี้เป็นแบบเหมาจ่ายเบ็ดเสร็จ หากท่านสละสิทธิ์การใช้บริการใดๆ ตามรายการหรือถูกปฏิเสธการเข้าประเทศไม่ว่าในกรณีใดก็ตาม ทางบริษัทฯ ขอสงวนสิทธิ์ไม่คืนเงินในทุกกรณี

- ❖ บริษัทฯ มีสิทธิ์ที่จะเปลี่ยนแปลงหรือปรับเปลี่ยนรายการได้ตามความเหมาะสมบริษัทขอสงวนสิทธิ์ที่จะเลื่อนการเดินทางในกรณีที่มีผู้ร่วมคณะไม่ถึง 9 ท่าน การไม่รับประทานอาหารเช้าบางมื้อไม่เกี่ยวข้องกับรายการ ไม่สามารถขอหักค่าบริการคืนได้ เพราะการชำระค่าทัวร์เป็นไปในลักษณะเหมาจ่าย เมื่อท่านได้ชำระเงินมัดจำหรือทั้งหมด ไม่ว่าจะเป็นการชำระผ่านตัวแทนของบริษัทฯ หรือชำระโดยตรงกับทางบริษัทฯ ทางบริษัทฯ จะขอถือว่าท่านรับทราบและยอมรับในเงื่อนไขต่างๆ

บริษัทฯ ไม่รับผิดชอบค่าเสียหายในเหตุการณ์ที่เกิดจากสายการบิน ไฟล์ทยกเลิกโดยมีประกาศจากสายการบิน ภัยธรรมชาติ ปฏิบัติและอื่นๆที่อยู่นอกเหนือการควบคุมของทางบริษัทฯ หรือค่าใช้จ่ายเพิ่มเติมที่เกิดขึ้นทางตรงหรือทางอ้อม เช่น การเจ็บป่วย, การถูกทำร้าย, การสูญหาย, ความล่าช้า หรือจากอุบัติเหตุต่างๆ